BIKBUD
ul. Świętego Mikołaja 1 / 64, 15-419 Białystok
email: biuro@birkbud.pl

15 maj 2026, godz 10:28
tel. (85) 732 62 47

Andrukiewicza 17 Etap I mieszkanie nr 40

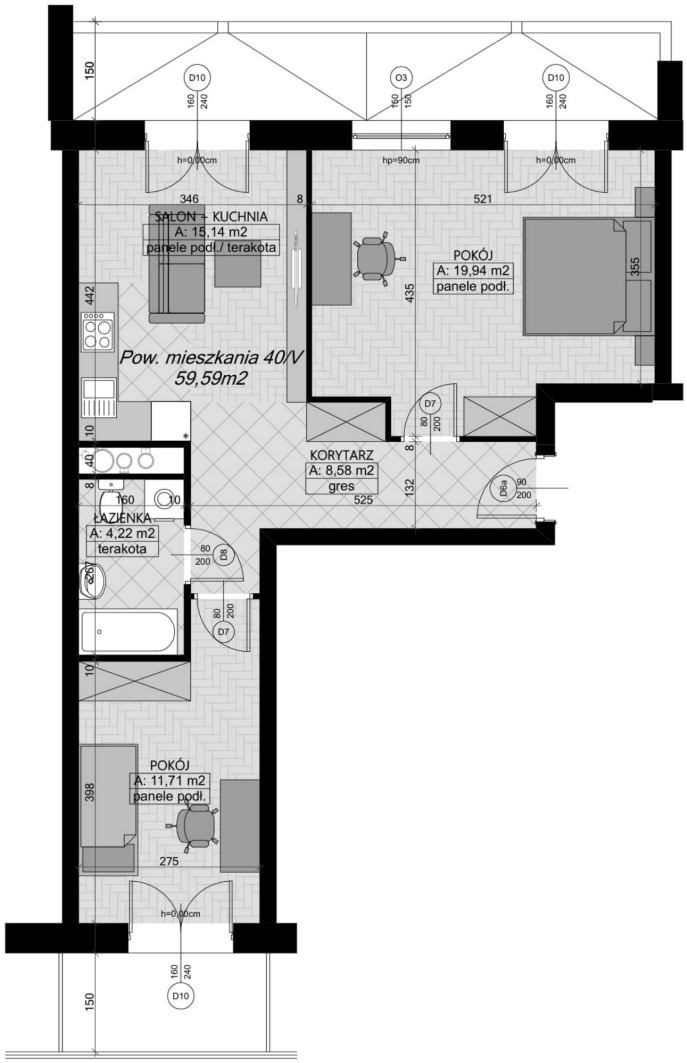

Lokalizacja

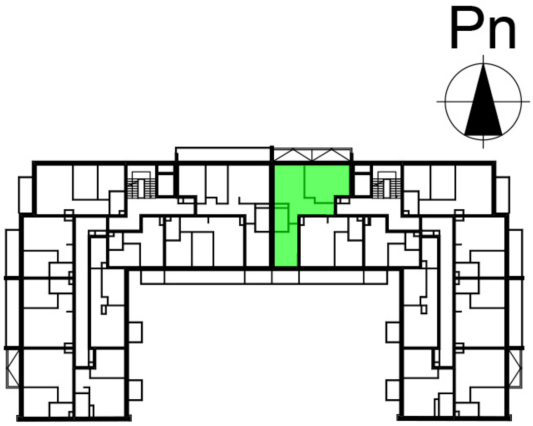

Numer:	40
Piętro:	Piętro V
Metraż:	59,59 m²
Pokoje:	3